



Ministero dell'istruzione e del merito

Seggio n. 1

**ELEZIONI DEL CONSIGLIO SUPERIORE
DELLA PUBBLICA ISTRUZIONE**



**ISTITUTO COMPRENSIVO
"Don Bosco"**

SCUOLA DELL'INFANZIA,
PRIMARIA E SECONDARIA DI I GRADO
via Pietro Nenni - 85048 ROTONDA (PZ)
t. 0973.661049 (uffici e fax) 0973.661905 (Dirigente)
.....
(denominazione e sede della scuola)

**V E R B A L E
DELLE OPERAZIONI DEL SEGGIO
CON TABELLE RIASSUNTIVE DEI RISULTATI
ELETTORALI DEI SEGGI ¹**

¹Il verbale deve essere redatto in UNICO originale, che dovrà essere depositato presso la segreteria dell'istituzione scolastica. Una copia dello stesso, tramite PEC con oggetto "Elezione del Consiglio Superiore della Pubblica Istruzione - Trasmissione del verbale delle operazioni di seggio", dovrà essere inoltrata al nucleo elettorale provinciale.

**PARTE PRIMA
OPERAZIONI DI INSEDIAMENTO
(Art. 16 O.M.)**

Il giorno 7 del mese MAGGIO dell'anno 2024 alle ore 7.40

presso la sede CENTRALE I.C. DON BOSCO ROTONDA

si insedia il seggio n. 1 composto dai seguenti COMPONENTI:

1. ALTIERI MARIA LAURA
2. MARIA ASSUNTA MORANO
3. SABIYA RAIMONDO
4. PATRIZIA CILIENTO
5. _____

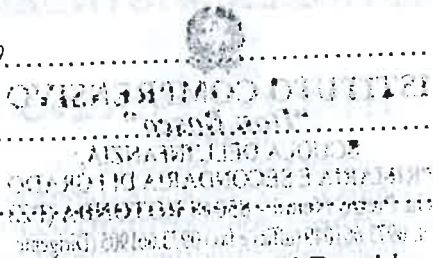

Si procede alla scelta, tra gli stessi componenti, del Presidente individuato nella persona di ALTIERI MARIA LAURA

Il seggio provvede alla ricognizione del materiale elettorale e della sala delle votazioni e alla vidimazione delle schede.

Il seggio, al fine di garantire la custodia del materiale elettorale, dispone: _____

Il seggio segnala:

Fatti notevoli intervenuti – Osservazioni e reclami presentati - Varie:

Chiusura delle operazioni di insediamento alle ore 8.00 del 07-05-2024

Maria Altieri
Sabiya Raimondo
Mrs. Daniela

PARTE SECONDA
OPERAZIONI DI VOTAZIONE
(art. 32 O.M.)

Il giorno 7 del mese MAGGIO dell'anno 2024 alle ore 8.00 il
Presidente del seggio, accertata la presenza degli scrutatori e la regolarità del materiale
elettorale, dichiara aperte le votazioni.

(Sostituzione del Presidente e/o degli scrutatori – Osservazioni).

.....
.....
.....
.....
.....
.....

Alle operazioni sono presenti, come rappresentanti di lista, i Signori:

- SCHIFINO CATERINA ELISABETTA - UIL DOCENTI E DOCENTI
PRIMARIA E SECONDARIA DI PRIMO GRADO
- TORCELLI GIOVANNI - UIL DOCENTI INFANZIA
-
-
-

Alle ore 17.00 del 07-05-2024 il Presidente del seggio chiude le operazioni di voto
e, al fine di garantire la custodia del materiale elettorale, dispone:

LA CUSTODIA DELLO STESSO NELLA CASSAFORTE UBICATA
NELL'UFFICIO DI PRESIDENZA

.....
.....
.....

ML Altieri
Sedice Raimondo
Mai De Leo

Il seggio segnala:

Fatti notevoli intervenuti – Osservazioni e reclami presentati – Varie

Es. art. 10, co 4; art. 23, co 5; art. 32, co 4,5 e 11 O.M.:

.....

.....

.....

.....

.....

.....



MEALIN
Sabine Romano
Via Citta Nuova

2.a ELABORAZIONE DELLE TABELLE RIASSUNTIVE
INDIVIDUAZIONE DELLA CIFRA ELETTORALE DI CIASCUNA LISTA E DELLA CIFRA
INDIVIDUALE DI CIASCUN CANDIDATO PER COMPONENTE ELETTIVA

Componente elettiva

ATA

³

LISTA I UIL				CIFRA TOTALE ELETTORALE
MOTTO	SCEGLI LA COERENZA			
Numero candidato	Nome e cognome	Data nascita	Cifra individuale	
1	PASQUALE RAIMONDO	19-09-1978	8	
2				
3				
CIFRA TOTALE ELETTORALE				8

2.B CONTEGGIO DEFINITIVO DELLE SCHEDE ELETTORALI

Il Presidente procede al conteggio delle schede elettorali, per componente elettiva.

Componente elettiva

⁴

SCHEDE ELETTORALI		TOTALE
Schede a disposizione del seggio		
Schede inutilizzate		
Schede utilizzate ⁵		
Schede bianche		
Schede nulle		
Schede valide		

Il Presidente dà atto della corrispondenza tra il numero delle schede utilizzate e gli elettori complessivi votanti nel seggio.

³ Utilizzare la stessa tabella per tutte le altre liste della stessa componente elettiva e, poi, per le altre componenti elettive, se previste.

⁴ Utilizzare questa tabella per ogni singola componente elettiva.

⁵ Deve esistere perfetta corrispondenza tra schede utilizzate e numero degli elettori votanti in sede.

HL Allen
 Sabine Raimondo
 Anna Maria

**PARTE TERZA
OPERAZIONI DI SCRUTINIO
(Art. 33 Ordinanza)**

1. ACCERTAMENTI PRELIMINARI

Dopo la chiusura delle votazioni, previa custodia delle urne sigillate contenenti le schede votate, il Presidente del seggio individua, per componente elettiva, il numero degli elettori iscritti negli elenchi del seggio (in relazione anche ai certificati eventualmente allegati) e il numero complessivo dei votanti:

Componente elettiva

ATA

²

ELETTORI		TOTALE	
Elettori iscritti		21	
	Elettori iscritti e votanti in sede	14	
	Elettori iscritti e votanti fuori sede	/	
Elettori non iscritti e votanti in sede		/	NOMINATIVI
ELETTORI COMPLESSIVI VOTANTI		14	

2. OPERAZIONI DI SPOGLIO DEI VOTI

Il Presidente dà inizio alle operazioni di spoglio dei voti in relazione ad ogni singola componente elettiva. In particolare, il seggio procede a:

- 2.a ELABORARE LE TABELLE RIASSUNTIVE DEI RISULTATI ELETTORIALI;
- 2.b CONTEGGIARE LE SCHEDE ELETTORALI.

² Utilizzare questa tabella per ogni singola componente elettiva.

*HL Altieri
Sabina Calomardo
M. De Luca*

**2.a ELABORAZIONE DELLE TABELLE RIASSUNTIVE
INDIVIDUAZIONE DELLA CIFRA ELETTORALE DI CIASCUNA LISTA E DELLA CIFRA
INDIVIDUALE DI CIASCUN CANDIDATO PER COMPONENTE ELETTIVA**

Componente elettiva

ATA 3

LISTA III ASCOLTARE VEDERE FARE				CIFRA TOTALE ELETTORALE
MOTTO	ASCOLTARE VEDERE FARE			
Numero candidato	Nome e cognome	Data nascita	Cifra individuale	
1	MARIA MATTEA MARILENA VERGURA	22-12-1963	1	
2				
3				
CIFRA TOTALE ELETTORALE				1

2.B CONTEGGIO DEFINITIVO DELLE SCHEDE ELETTORALI

Il Presidente procede al conteggio delle schede elettorali, per componente elettiva.

Componente elettiva

_____ 4

SCHEDE ELETTORALI	TOTALE
Schede a disposizione del seggio	
Schede inutilizzate	
Schede utilizzate ⁵	
Schede bianche	
Schede nulle	
Schede valide	

Il Presidente dà atto della corrispondenza tra il numero delle schede utilizzate e gli elettori complessivi votanti nel seggio.

³ Utilizzare la stessa tabella per tutte le altre liste della stessa componente elettiva e, poi, per le altre componenti elettive, se previste.

⁴ Utilizzare questa tabella per ogni singola componente elettiva.

⁵ Deve esistere perfetta corrispondenza tra schede utilizzate e numero degli elettori votanti in sede.

M. L. Altieri
Sabina Reimondo
Mica Antea Muro

2.a ELABORAZIONE DELLE TABELLE RIASSUNTIVE
INDIVIDUAZIONE DELLA CIFRA ELETTORALE DI CIASCUNA LISTA E DELLA CIFRA
INDIVIDUALE DI CIASCUN CANDIDATO PER COMPONENTE ELETTIVA

Componente elettiva

ATA 3

LISTA XIII NOI SCUOLA BENE COMUNE				CIFRA TOTALE ELETTORALE
MOTTO	NOI SCUOLA BENE COMUNE			
Numero candidato	Nome e cognome	Data nascita	Cifra individuale	
1				
2				
3				
CIFRA TOTALE ELETTORALE				1

2.B CONTEGGIO DEFINITIVO DELLE SCHEDE ELETTORALI

Il Presidente procede al conteggio delle schede elettorali, per componente elettiva.

Componente elettiva

_____ 4

SCHEDE ELETTORALI	TOTALE
Schede a disposizione del seggio	
Schede inutilizzate	
Schede utilizzate ⁵	
Schede bianche	
Schede nulle	
Schede valide	

Il Presidente dà atto della corrispondenza tra il numero delle schede utilizzate e gli elettori complessivi votanti nel seggio.

³ Utilizzare la stessa tabella per tutte le altre liste della stessa componente elettiva e, poi, per le altre componenti elettive, se previste.

⁴ Utilizzare questa tabella per ogni singola componente elettiva.

⁵ Deve esistere perfetta corrispondenza tra schede utilizzate e numero degli elettori votanti in sede.

HL Altieri
 Sabine Reimondo
 Maria Orlandi

2.a ELABORAZIONE DELLE TABELLE RIASSUNTIVE
INDIVIDUAZIONE DELLA CIFRA ELETTORALE DI CIASCUNA LISTA E DELLA CIFRA
INDIVIDUALE DI CIASCUN CANDIDATO PER COMPONENTE ELETTIVA

Componente elettiva

ATA 3

LISTA II CGIL				CIFRA TOTALE ELETTORALE
MOTTO	VALORE SCUOLA			
Numero candidato	Nome e cognome	Data nascita	Cifra individuale	
1	ANNA MARIA SANTORO	10.10.1959	3	
2				
3				
CIFRA TOTALE ELETTORALE				4

2.B CONTEGGIO DEFINITIVO DELLE SCHEDE ELETTORALI

Il Presidente procede al conteggio delle schede elettorali, per componente elettiva.

Componente elettiva

ATA 4

SCHEDE ELETTORALI	TOTALE
Schede a disposizione del seggio	21
Schede inutilizzate	7
Schede utilizzate ⁵	14
Schede bianche	0
Schede nulle	0
Schede valide	14

Il Presidente dà atto della corrispondenza tra il numero delle schede utilizzate e gli elettori complessivi votanti nel seggio.

³ Utilizzare la stessa tabella per tutte le altre liste della stessa componente elettiva e, poi, per le altre componenti elettive, se previste.

⁴ Utilizzare questa tabella per ogni singola componente elettiva.

⁵ Deve esistere perfetta corrispondenza tra schede utilizzate e numero degli elettori votanti in sede.

M. B. Altieri

Sabine Palmardo
 (un'altra firma)

PARTE TERZA
OPERAZIONI DI SCRUTINIO
 (Art. 33 Ordinanza)

1. ACCERTAMENTI PRELIMINARI

Dopo la chiusura delle votazioni, previa custodia delle urne sigillate contenenti le schede votate, il Presidente del seggio individua, per componente elettiva, il numero degli elettori iscritti negli elenchi del seggio (in relazione anche ai certificati eventualmente allegati) e il numero complessivo dei votanti:

Componente elettiva

DOCENTI INFANZIA ²

ELETTORI		TOTALE	
Elettori iscritti		16	
	Elettori iscritti e votanti in sede	9	
	Elettori iscritti e votanti fuori sede	/	
Elettori non iscritti e votanti in sede		/	NOMINATIVI
ELETTORI COMPLESSIVI VOTANTI		9	

2. OPERAZIONI DI SPOGLIO DEI VOTI

Il Presidente dà inizio alle operazioni di spoglio dei voti in relazione ad ogni singola componente elettiva. In particolare, il seggio procede a:

- 2.a ELABORARE LE TABELLE RIASSUNTIVE DEI RISULTATI ELETTORIALI;
- 2.b CONTEGGIARE LE SCHEDE ELETTORALI.

² Utilizzare questa tabella per ogni singola componente elettiva.

M. Alhier
Sabine Romano
Unica Alhier

2.a ELABORAZIONE DELLE TABELLE RIASSUNTIVE
INDIVIDUAZIONE DELLA CIFRA ELETTORALE DI CIASCUNA LISTA E DELLA CIFRA
INDIVIDUALE DI CIASCUN CANDIDATO PER COMPONENTE ELETTIVA

Componente elettiva

DOCENTI INFANZIA ³

LISTA III SNALS-CONFESAL				CIFRA TOTALE ELETTORALE
MOTTO	LA FORZA DELLE TUE IDEE			
Numero candidato	Nome e cognome	Data nascita	Cifra individuale	
1	MILVA FIORITO	12-12-1971	2	
2				
3				
CIFRA TOTALE ELETTORALE				5

2.B CONTEGGIO DEFINITIVO DELLE SCHEDE ELETTORALI

Il Presidente procede al conteggio delle schede elettorali, per componente elettiva.

Componente elettiva

⁴

SCHEDE ELETTORALI	TOTALE
Schede a disposizione del seggio	
Schede inutilizzate	
Schede utilizzate ⁵	
Schede bianche	
Schede nulle	
Schede valide	

Il Presidente dà atto della corrispondenza tra il numero delle schede utilizzate e gli elettori complessivi votanti nel seggio.

³ Utilizzare la stessa tabella per tutte le altre liste della stessa componente elettiva e, poi, per le altre componenti elettive, se previste.

⁴ Utilizzare questa tabella per ogni singola componente elettiva.

⁵ Deve esistere perfetta corrispondenza tra schede utilizzate e numero degli elettori votanti in sede.

MP All...
 Se bene Remondo
 [Signature]

2.a ELABORAZIONE DELLE TABELLE RIASSUNTIVE
INDIVIDUAZIONE DELLA CIFRA ELETTORALE DI CIASCUNA LISTA E DELLA CIFRA
INDIVIDUALE DI CIASCUN CANDIDATO PER COMPONENTE ELETTIVA

Componente elettiva

DOCENTI INFANZIA ³

LISTA IV FEDERAZIONE GILDA - UNAMS				CIFRA TOTALE ELETTORALE
MOTTO	LIBERI DI INSEGNARE			
Numero candidato	Nome e cognome	Data nascita	Cifra individuale	
1	ALESSANDRA MICHIELETTO	01-09-1967	1	
2				
3				
CIFRA TOTALE ELETTORALE				1

2.B CONTEGGIO DEFINITIVO DELLE SCHEDE ELETTORALI

Il Presidente procede al conteggio delle schede elettorali, per componente elettiva.

Componente elettiva

_____ ⁴

SCHEDE ELETTORALI	TOTALE
Schede a disposizione del seggio	
Schede inutilizzate	
Schede utilizzate ⁵	
Schede bianche	
Schede nulle	
Schede valide	

Il Presidente dà atto della corrispondenza tra il numero delle schede utilizzate e gli elettori complessivi votanti nel seggio.

³ Utilizzare la stessa tabella per tutte le altre liste della stessa componente elettiva e, poi, per le altre componenti elettive, se previste.

⁴ Utilizzare questa tabella per ogni singola componente elettiva.

⁵ Deve esistere perfetta corrispondenza tra schede utilizzate e numero degli elettori votanti in sede.

M. Allen
 Sabino Reimondo
 M. O. M.

2.a ELABORAZIONE DELLE TABELLE RIASSUNTIVE
INDIVIDUAZIONE DELLA CIFRA ELETTORALE DI CIASCUNA LISTA E DELLA CIFRA
INDIVIDUALE DI CIASCUN CANDIDATO PER COMPONENTE ELETTIVA

Componente elettiva

DOCENTI INFANZIA ³

LISTA VI C152				CIFRA TOTALE ELETTORALE
MOTTO	IN PRIMA PERSONA, AL PLURALE.			
Numero candidato	Nome e cognome	Data nascita	Cifra individuale	
1				
2				
3				
CIFRA TOTALE ELETTORALE				1

2.B CONTEGGIO DEFINITIVO DELLE SCHEDE ELETTORALI

Il Presidente procede al conteggio delle schede elettorali, per componente elettiva.

Componente elettiva

_____ ⁴

SCHEDE ELETTORALI	TOTALE
Schede a disposizione del seggio	
Schede inutilizzate	
Schede utilizzate ⁵	
Schede bianche	
Schede nulle	
Schede valide	

Il Presidente dà atto della corrispondenza tra il numero delle schede utilizzate e gli elettori complessivi votanti nel seggio.

³ Utilizzare la stessa tabella per tutte le altre liste della stessa componente elettiva e, poi, per le altre componenti elettive, se previste.

⁴ Utilizzare questa tabella per ogni singola componente elettiva.

⁵ Deve esistere perfetta corrispondenza tra schede utilizzate e numero degli elettori votanti in sede.

M. Albien
 Sabine Raimondo
 Maria Quil Mino

2.a ELABORAZIONE DELLE TABELLE RIASSUNTIVE
INDIVIDUAZIONE DELLA CIFRA ELETTORALE DI CIASCUNA LISTA E DELLA CIFRA
INDIVIDUALE DI CIASCUN CANDIDATO PER COMPONENTE ELETTIVA

Componente elettiva

DOCENTI INFANZIA 3

LISTA II UIL				CIFRA TOTALE ELETTORALE
MOTTO	SCEGLI LA COERENZA			
Numero candidato	Nome e cognome	Data nascita	Cifra individuale	
1	SONIA D'AMBREA	19-01-1977	2	
2				
3				
CIFRA TOTALE ELETTORALE				2

2.B CONTEGGIO DEFINITIVO DELLE SCHEDE ELETTORALI

Il Presidente procede al conteggio delle schede elettorali, per componente elettiva.

Componente elettiva

DOCENTI INFANZIA 4

SCHEDE ELETTORALI		TOTALE
Schede a disposizione del seggio		16
	Schede inutilizzate	7
	Schede utilizzate ⁵	9
	Schede bianche	0
	Schede nulle	0
	Schede valide	9

Il Presidente dà atto della corrispondenza tra il numero delle schede utilizzate e gli elettori complessivi votanti nel seggio.

³ Utilizzare la stessa tabella per tutte le altre liste della stessa componente elettiva e, poi, per le altre componenti elettive, se previste.

⁴ Utilizzare questa tabella per ogni singola componente elettiva.

⁵ Deve esistere perfetta corrispondenza tra schede utilizzate e numero degli elettori votanti in sede.

M. Altieri
 Sabrina Romano
 Lucia Di Maria

**PARTE TERZA
OPERAZIONI DI SCRUTINIO
(Art. 33 Ordinanza)**

1. ACCERTAMENTI PRELIMINARI

Do po la chiusura delle votazioni, previa custodia delle urne sigillate contenenti le schede votate, il Presidente del seggio individua, per componente elettiva, il numero degli elettori iscritti negli elenchi del seggio (in relazione anche ai certificati eventualmente allegati) e il numero complessivo dei votanti:

Componente elettiva

DOCENTI PRIMARIA ²

ELETTORI		TOTALE	
Elettori iscritti		40	
	Elettori iscritti e votanti in sede	23	
	Elettori iscritti e votanti fuori sede	/	
Elettori non iscritti e votanti in sede		/	NOMINATIVI
ELETTORI COMPLESSIVI VOTANTI		23	

2. OPERAZIONI DI SPOGLIO DEI VOTI

Il Presidente dà inizio alle operazioni di spoglio dei voti in relazione ad ogni singola componente elettiva. In particolare, il seggio procede a:

- 2.a ELABORARE LE TABELLE RIASSUNTIVE DEI RISULTATI ELETTORIALI;
- 2.b CONTEGGIARE LE SCHEDE ELETTORALI.

² Utilizzare questa tabella per ogni singola componente elettiva.

*M. Altieri
Sebio Palmato
Massimo Quattrone*

2.a ELABORAZIONE DELLE TABELLE RIASSUNTIVE
INDIVIDUAZIONE DELLA CIFRA ELETTORALE DI CIASCUNA LISTA E DELLA CIFRA
INDIVIDUALE DI CIASCUN CANDIDATO PER COMPONENTE ELETTIVA

Componente elettiva

DOCENTI PRIMARIA ³

LISTA I CGIL				CIFRA TOTALE ELETTORALE
MOTTO	VALORE SCUOLA			
Numero candidato	Nome e cognome	Data nascita	Cifra individuale	
1				
2				
3				
CIFRA TOTALE ELETTORALE				4

2.B CONTEGGIO DEFINITIVO DELLE SCHEDE ELETTORALI

Il Presidente procede al conteggio delle schede elettorali, per componente elettiva.

Componente elettiva

⁴

SCHEDE ELETTORALI	TOTALE
Schede a disposizione del seggio	
Schede inutilizzate	
Schede utilizzate ⁵	
Schede bianche	
Schede nulle	
Schede valide	

Il Presidente dà atto della corrispondenza tra il numero delle schede utilizzate e gli elettori complessivi votanti nel seggio.

³ Utilizzare la stessa tabella per tutte le altre liste della stessa componente elettiva e, poi, per le altre componenti elettive, se previste.

⁴ Utilizzare questa tabella per ogni singola componente elettiva.

⁵ Deve esistere perfetta corrispondenza tra schede utilizzate e numero degli elettori votanti in sede.

RL Altieri
Sebina Raimondo
Maria Antonia

**2.a ELABORAZIONE DELLE TABELLE RIASSUNTIVE
INDIVIDUAZIONE DELLA CIFRA ELETTORALE DI CIASCUNA LISTA E DELLA CIFRA
INDIVIDUALE DI CIASCUN CANDIDATO PER COMPONENTE ELETTIVA**

Componente elettiva

DOCENTI PRIMARIA ³

LISTA II ULL				CIFRA TOTALE ELETTORALE
MOTTO	SCEGLI LA COERENZA			
Numero candidato	Nome e cognome	Data nascita	Cifra individuale	
1	ROBERTA VANNINI	17-11-1967	1	
2	PIERLUIGI PRESTA	15-09-1976	1	
3	CARMELO ROLLI	14-05-1967	1	
CIFRA TOTALE ELETTORALE				1

2.B CONTEGGIO DEFINITIVO DELLE SCHEDE ELETTORALI

Il Presidente procede al conteggio delle schede elettorali, per componente elettiva.

Componente elettiva

⁴

SCHEDE ELETTORALI	TOTALE
Schede a disposizione del seggio	
Schede inutilizzate	
Schede utilizzate ⁵	
Schede bianche	
Schede nulle	
Schede valide	

Il Presidente dà atto della corrispondenza tra il numero delle schede utilizzate e gli elettori complessivi votanti nel seggio.

³ Utilizzare la stessa tabella per tutte le altre liste della stessa componente elettiva e, poi, per le altre componenti elettive, se previste.

⁴ Utilizzare questa tabella per ogni singola componente elettiva.

⁵ Deve esistere perfetta corrispondenza tra schede utilizzate e numero degli elettori votanti in sede.

HL Albin
S. Raimondo
M. D. S. M.

2.a ELABORAZIONE DELLE TABELLE RIASSUNTIVE

INDIVIDUAZIONE DELLA CIFRA ELETTORALE DI CIASCUNA LISTA E DELLA CIFRA INDIVIDUALE DI CIASCUN CANDIDATO PER COMPONENTE ELETTIVA

Componente elettiva

DOCENTI PRIMARIA ³

LISTA III SNALS - COMFSAI				CIFRA TOTALE ELETTORALE
MOTTO	LA FORZA DELLE TUE IDEE			
Numero candidato	Nome e cognome	Data nascita	Cifra individuale	
1				
2				
3				
CIFRA TOTALE ELETTORALE				1

2.B CONTEGGIO DEFINITIVO DELLE SCHEDE ELETTORALI

Il Presidente procede al conteggio delle schede elettorali, per componente elettiva.

Componente elettiva

_____ ⁴

SCHEDE ELETTORALI	TOTALE
Schede a disposizione del seggio	
Schede inutilizzate	
Schede utilizzate ⁵	
Schede bianche	
Schede nulle	
Schede valide	

Il Presidente dà atto della corrispondenza tra il numero delle schede utilizzate e gli elettori complessivi votanti nel seggio.

³ Utilizzare la stessa tabella per tutte le altre liste della stessa componente elettiva e, poi, per le altre componenti elettive, se previste.

⁴ Utilizzare questa tabella per ogni singola componente elettiva.

⁵ Deve esistere perfetta corrispondenza tra schede utilizzate e numero degli elettori votanti in sede.

M. L. Altieri
 Sabina Romano
 Maria Cristina Altieri

2.a ELABORAZIONE DELLE TABELLE RIASSUNTIVE
INDIVIDUAZIONE DELLA CIFRA ELETTORALE DI CIASCUNA LISTA E DELLA CIFRA
INDIVIDUALE DI CIASCUN CANDIDATO PER COMPONENTE ELETTIVA

Componente elettiva

DOCENTI PRIMARIA ³

LISTA 4 V FEDERAZIONE GILDA-UNAMS				CIFRA TOTALE ELETTORALE
MOTTO	LIBERI DI INSEGNARE			
Numero candidato	Nome e cognome	Data nascita	Cifra individuale	
1	GIUSEPPE CANONICO	06-11-1961	3	
2				
3				
CIFRA TOTALE ELETTORALE				5

2.B CONTEGGIO DEFINITIVO DELLE SCHEDE ELETTORALI

Il Presidente procede al conteggio delle schede elettorali, per componente elettiva.

Componente elettiva

⁴

SCHEDE ELETTORALI	TOTALE
Schede a disposizione del seggio	
Schede inutilizzate	
Schede utilizzate ⁵	
Schede bianche	
Schede nulle	
Schede valide	

Il Presidente dà atto della corrispondenza tra il numero delle schede utilizzate e gli elettori complessivi votanti nel seggio.

³ Utilizzare la stessa tabella per tutte le altre liste della stessa componente elettiva e, poi, per le altre componenti elettive, se previste.

⁴ Utilizzare questa tabella per ogni singola componente elettiva.

⁵ Deve esistere perfetta corrispondenza tra schede utilizzate e numero degli elettori votanti in sede.

ML Altieri
 Sebino Belmonte
 Micaela M...

2.a ELABORAZIONE DELLE TABELLE RIASSUNTIVE
INDIVIDUAZIONE DELLA CIFRA ELETTORALE DI CIASCUNA LISTA E DELLA CIFRA
INDIVIDUALE DI CIASCUN CANDIDATO PER COMPONENTE ELETTIVA

Componente elettiva

DOCENTI PRIMARIA ³

LISTA VII CISL SCUOLA				CIFRA TOTALE ELETTORALE
MOTTO	IN PRIMA PERSONA, AL PLURALE			
Numero candidato	Nome e cognome	Data nascita	Cifra individuale	
1				
2				
3				
CIFRA TOTALE ELETTORALE				9

2.B CONTEGGIO DEFINITIVO DELLE SCHEDE ELETTORALI

Il Presidente procede al conteggio delle schede elettorali, per componente elettiva.

Componente elettiva

⁴

SCHEDE ELETTORALI	TOTALE
Schede a disposizione del seggio	
Schede inutilizzate	
Schede utilizzate ⁵	
Schede bianche	
Schede nulle	
Schede valide	

Il Presidente dà atto della corrispondenza tra il numero delle schede utilizzate e gli elettori complessivi votanti nel seggio.

³ Utilizzare la stessa tabella per tutte le altre liste della stessa componente elettiva e, poi, per le altre componenti elettive, se previste.

⁴ Utilizzare questa tabella per ogni singola componente elettiva.

⁵ Deve esistere perfetta corrispondenza tra schede utilizzate e numero degli elettori votanti in sede.

RE Altieri
 Settimio Belmonte
 Michele Merlo

2.a ELABORAZIONE DELLE TABELLE RIASSUNTIVE
INDIVIDUAZIONE DELLA CIFRA ELETTORALE DI CIASCUNA LISTA E DELLA CIFRA
INDIVIDUALE DI CIASCUN CANDIDATO PER COMPONENTE ELETTIVA

Componente elettiva

DOCENTI PRIMARIA

3

LISTA 3 X ANIEF				CIFRA TOTALE ELETTORALE
MOTTO	DEMOCRAZIA RESPONSABILITÀ E PARTECIPAZIONE			
Numero candidato	Nome e cognome	Data nascita	Cifra individuale	
1				
2				
3				
CIFRA TOTALE ELETTORALE				1

2.B CONTEGGIO DEFINITIVO DELLE SCHEDE ELETTORALI

Il Presidente procede al conteggio delle schede elettorali, per componente elettiva.

Componente elettiva

4

SCHEDE ELETTORALI	TOTALE
Schede a disposizione del seggio	
Schede inutilizzate	
Schede utilizzate ⁵	
Schede bianche	
Schede nulle	
Schede valide	

Il Presidente dà atto della corrispondenza tra il numero delle schede utilizzate e gli elettori complessivi votanti nel seggio.

³ Utilizzare la stessa tabella per tutte le altre liste della stessa componente elettiva e, poi, per le altre componenti elettive, se previste.

⁴ Utilizzare questa tabella per ogni singola componente elettiva.

⁵ Deve esistere perfetta corrispondenza tra schede utilizzate e numero degli elettori votanti in sede.

HL Altieri
Sabrina Raimondo
Maria Rosa Neri

2.a ELABORAZIONE DELLE TABELLE RIASSUNTIVE
INDIVIDUAZIONE DELLA CIFRA ELETTORALE DI CIASCUNA LISTA E DELLA CIFRA
INDIVIDUALE DI CIASCUN CANDIDATO PER COMPONENTE ELETTIVA

Componente elettiva

DOCENTI PRIMARIA ³

LISTA XII NOI SCUOLA BENE COMUNE				CIFRA TOTALE ELETTORALE
MOTTO	NOI SCUOLA BENE COMUNE			
Numero candidato	Nome e cognome	Data nascita	Cifra individuale	
1	ELENA MUZZONIGRO	20-10-1970	1	
2				
3				
CIFRA TOTALE ELETTORALE				1

2.B CONTEGGIO DEFINITIVO DELLE SCHEDE ELETTORALI

Il Presidente procede al conteggio delle schede elettorali, per componente elettiva.

Componente elettiva

DOCENTI PRIMARIA ⁴

SCHEDE ELETTORALI	TOTALE
Schede a disposizione del seggio	40
Schede inutilizzate	17
Schede utilizzate ⁵	23
Schede bianche	1
Schede nulle	0
Schede valide	22

Il Presidente dà atto della corrispondenza tra il numero delle schede utilizzate e gli elettori complessivi votanti nel seggio.

³ Utilizzare la stessa tabella per tutte le altre liste della stessa componente elettiva e, poi, per le altre componenti elettive, se previste.

⁴ Utilizzare questa tabella per ogni singola componente elettiva.

⁵ Deve esistere perfetta corrispondenza tra schede utilizzate e numero degli elettori votanti in sede.

MPA
Sebene Raimondo
Maria Rosa

PARTE TERZA
OPERAZIONI DI SCRUTINIO
(Art. 33 Ordinanza)

1. ACCERTAMENTI PRELIMINARI

Do po la chiusura delle votazioni, previa custodia delle urne sigillate contenenti le schede votate, il Presidente del seggio individua, per componente elettiva, il numero degli elettori iscritti negli elenchi del seggio (in relazione anche ai certificati eventualmente allegati) e il numero complessivo dei votanti:

Componente elettiva

DOCENTI SECONDARIA I GRADO ²

ELETTORI		TOTALE	
Elettori iscritti		39	
	Elettori iscritti e votanti in sede	16	
	Elettori iscritti e votanti fuori sede	/	
Elettori non iscritti e votanti in sede		/	NOMINATIVI
ELETTORI COMPLESSIVI VOTANTI		16	

2. OPERAZIONI DI SPOGLIO DEI VOTI

Il Presidente dà inizio alle operazioni di spoglio dei voti in relazione ad ogni singola componente elettiva. In particolare, il seggio procede a:

- 2.a ELABORARE LE TABELLE RIASSUNTIVE DEI RISULTATI ELETTORIALI;
- 2.b CONTEGGIARE LE SCHEDE ELETTORALI.

² Utilizzare questa tabella per ogni singola componente elettiva.

REALIERI
Settimio Raimondo
Maria Rosa

**2.a ELABORAZIONE DELLE TABELLE RIASSUNTIVE
INDIVIDUAZIONE DELLA CIFRA ELETTORALE DI CIASCUNA LISTA E DELLA CIFRA
INDIVIDUALE DI CIASCUN CANDIDATO PER COMPONENTE ELETTIVA**

Componente elettiva

DOCENTI SECONDARIA I GRADO ³

LISTA I EGIL				CIFRA TOTALE ELETTORALE
MOTTO	VALORE SCUOLA			
Numero candidato	Nome e cognome	Data nascita	Cifra individuale	
1				
2				
3				
CIFRA TOTALE ELETTORALE				2

2.B CONTEGGIO DEFINITIVO DELLE SCHEDE ELETTORALI

Il Presidente procede al conteggio delle schede elettorali, per componente elettiva.

Componente elettiva

⁴

SCHEDE ELETTORALI	TOTALE
Schede a disposizione del seggio	
Schede inutilizzate	
Schede utilizzate ⁵	
Schede bianche	
Schede nulle	
Schede valide	

Il Presidente dà atto della corrispondenza tra il numero delle schede utilizzate e gli elettori complessivi votanti nel seggio.

³ Utilizzare la stessa tabella per tutte le altre liste della stessa componente elettiva e, poi, per le altre componenti elettive, se previste.

⁴ Utilizzare questa tabella per ogni singola componente elettiva.

⁵ Deve esistere perfetta corrispondenza tra schede utilizzate e numero degli elettori votanti in sede.

HL Altier
 Sergio Romano
 Maria Rosa Leone

2.a ELABORAZIONE DELLE TABELLE RIASSUNTIVE
INDIVIDUAZIONE DELLA CIFRA ELETTORALE DI CIASCUNA LISTA E DELLA CIFRA
INDIVIDUALE DI CIASCUN CANDIDATO PER COMPONENTE ELETTIVA

Componente elettiva

DOCENTI SECONDARIA I GRADO ³

LISTA II, UIL				CIFRA TOTALE ELETTORALE
MOTTO	SCEGLI LA COERENZA			
Numero candidato	Nome e cognome	Data nascita	Cifra individuale	
1	ROSANGELA BIANCO	05-06-1973	2	
2				
3				
CIFRA TOTALE ELETTORALE				2

2.B CONTEGGIO DEFINITIVO DELLE SCHEDE ELETTORALI

Il Presidente procede al conteggio delle schede elettorali, per componente elettiva.

Componente elettiva

⁴

SCHEDE ELETTORALI	TOTALE
Schede a disposizione del seggio	
Schede inutilizzate	
Schede utilizzate ⁵	
Schede bianche	
Schede nulle	
Schede valide	

Il Presidente dà atto della corrispondenza tra il numero delle schede utilizzate e gli elettori complessivi votanti nel seggio.

³ Utilizzare la stessa tabella per tutte le altre liste della stessa componente elettiva e, poi, per le altre componenti elettive, se previste.

⁴ Utilizzare questa tabella per ogni singola componente elettiva.

⁵ Deve esistere perfetta corrispondenza tra schede utilizzate e numero degli elettori votanti in sede.

M. L. Altieri
 Sabina Rosmarco
 M. L. Altieri

2.a ELABORAZIONE DELLE TABELLE RIASSUNTIVE
INDIVIDUAZIONE DELLA CIFRA ELETTORALE DI CIASCUNA LISTA E DELLA CIFRA
INDIVIDUALE DI CIASCUN CANDIDATO PER COMPONENTE ELETTIVA

Componente elettiva

DOCENTI SECONDARIA I GRADO ³

LISTA IV FEDERAZIONE GILDA - UNAMS				CIFRA TOTALE ELETTORALE
MOTTO	LIBERI DI INSEGNARE			
Numero candidato	Nome e cognome	Data nascita	Cifra individuale	
1	EMMA PRENCIPE	06-10-1968	7	
2	ROSA VIGONE	13-09-1962	1	
3	MARCO ENRICO MASSIMO ASCRIZZI	01-03-1974	1	
CIFRA TOTALE ELETTORALE				8

2.B CONTEGGIO DEFINITIVO DELLE SCHEDE ELETTORALI

Il Presidente procede al conteggio delle schede elettorali, per componente elettiva.

Componente elettiva

⁴

SCHEDE ELETTORALI	TOTALE
Schede a disposizione del seggio	
Schede inutilizzate	
Schede utilizzate ⁵	
Schede bianche	
Schede nulle	
Schede valide	

Il Presidente dà atto della corrispondenza tra il numero delle schede utilizzate e gli elettori complessivi votanti nel seggio.

³ Utilizzare la stessa tabella per tutte le altre liste della stessa componente elettiva e, poi, per le altre componenti elettive, se previste.

⁴ Utilizzare questa tabella per ogni singola componente elettiva.

⁵ Deve esistere perfetta corrispondenza tra schede utilizzate e numero degli elettori votanti in sede.

H. P. Altieri

Severo Belmonte
 Massimo Quattrone

2.a ELABORAZIONE DELLE TABELLE RIASSUNTIVE
INDIVIDUAZIONE DELLA CIFRA ELETTORALE DI CIASCUNA LISTA E DELLA CIFRA
INDIVIDUALE DI CIASCUN CANDIDATO PER COMPONENTE ELETTIVA

Componente elettiva

DOCENTI SECONDARIA I GRADO ³

LISTA VI CISL SCUOLA				CIFRA TOTALE ELETTORALE
MOTTO	IN PRIMA PERSONA, AL PLURALE			
Numero candidato	Nome e cognome	Data nascita	Cifra individuale	
1	CLAUDIO GUIDO LONGO	18-05-1979	1	
2	GIOVANNA SANTARSIERO	16-10-1977	2	
3				
CIFRA TOTALE ELETTORALE				3

2.B CONTEGGIO DEFINITIVO DELLE SCHEDE ELETTORALI

Il Presidente procede al conteggio delle schede elettorali, per componente elettiva.

Componente elettiva

⁴

SCHEDE ELETTORALI	TOTALE
Schede a disposizione del seggio	
Schede inutilizzate	
Schede utilizzate ⁵	
Schede bianche	
Schede nulle	
Schede valide	

Il Presidente dà atto della corrispondenza tra il numero delle schede utilizzate e gli elettori complessivi votanti nel seggio.

³ Utilizzare la stessa tabella per tutte le altre liste della stessa componente elettiva e, poi, per le altre componenti elettive, se previste.

⁴ Utilizzare questa tabella per ogni singola componente elettiva.

⁵ Deve esistere perfetta corrispondenza tra schede utilizzate e numero degli elettori votanti in sede.

M. Alfieri
 Letizia Raimondo
 Maria Antonella

2.a ELABORAZIONE DELLE TABELLE RIASSUNTIVE
INDIVIDUAZIONE DELLA CIFRA ELETTORALE DI CIASCUNA LISTA E DELLA CIFRA
INDIVIDUALE DI CIASCUN CANDIDATO PER COMPONENTE ELETTIVA

Componente elettiva

DOCENTI SECONDARIA I GRADO ³

LISTA XIV SNALS CONFAL				CIFRA TOTALE ELETTORALE
MOTTO	LA FORZA DELLE TUE IDEE			
Numero candidato	Nome e cognome	Data nascita	Cifra individuale	
1				
2				
3				
CIFRA TOTALE ELETTORALE				1

2.B CONTEGGIO DEFINITIVO DELLE SCHEDE ELETTORALI

Il Presidente procede al conteggio delle schede elettorali, per componente elettiva.

Componente elettiva

DOCENTI SECONDARIA I GRADO ⁴

SCHEDE ELETTORALI	TOTALE
Schede a disposizione del seggio	39
Schede inutilizzate	23
Schede utilizzate ⁵	16
Schede bianche	0
Schede nulle	0
Schede valide	16

Il Presidente dà atto della corrispondenza tra il numero delle schede utilizzate e gli elettori complessivi votanti nel seggio.

³ Utilizzare la stessa tabella per tutte le altre liste della stessa componente elettiva e, poi, per le altre componenti elettive, se previste.

⁴ Utilizzare questa tabella per ogni singola componente elettiva.

⁵ Deve esistere perfetta corrispondenza tra schede utilizzate e numero degli elettori votanti in sede.

M. Allier
 Seb...
 Marie Ant...

**3. FATTI NOTEVOLI INTERVENUTI – OSSERVAZIONI, PROTESTE E RECLAMI
PRESENTATI - VARIE⁶**

Componente elettiva

_____ ⁷

.....
.....
.....
.....
.....
.....
.....
.....
.....
.....

SOSPENSIONE DELLE OPERAZIONI DI SPOGLIO DEI VOTI
(Solo in via eccezionale secondo quanto previsto dall'art. 33, co. 2 dell'ordinanza)

Il presidente dichiara sospesi i lavori alle ore del giorno in
quanto

.....
.....
.....
.....

⁶ Distinguere per singola componente elettiva, se prevista.
⁷ Utilizzare lo stesso format per tutte le altre componenti elettive, se previste.

Il presidente convoca tutti i presenti per il giorno successivo alle ore,
conservando le schede da scrutinare nelle urne sigillate e quelle già scrutinate in un plico
sigillato insieme al presente verbale, alle varie scritturazioni, agli elenchi dei votanti e a tutto
il materiale connesso alle attività della commissione.

CONTINUAZIONE DELLE OPERAZIONI DI SPOGLIO DEI VOTI

Il giorno del mese dell'anno alle ore,
secondo quanto deciso nel giorno precedente, presso la sede
..... si riunisce
nuovamente la commissione elettorale composta dai Signori:

PRESIDENTE

COMPONENTI:

1.
2.
3.
4.

Alle operazioni di scrutinio sono presenti come rappresentanti di lista i Signori:

-
-
-
-
-

Si procede allo scrutinio delle schede votate

4. CHIUSURA E FIRMA DEL VERBALE

Un esemplare del presente verbale viene depositato, al termine delle operazioni, nella segreteria dell'istituzione scolastica, insieme al relativo materiale elettorale. Il tutto chiuso in appositi plichi distinti per componente elettiva secondo quanto previsto dall'Ordinanza.

In particolare,

- SCHEDE UTILIZZATE SUDDIVISE PER COMPONENTE

- SCHEDE INUTILIZZATE SUDDIVISE PER COMPONENTE

- TABELLONE RIASSUNTIVO CON VOTI E PREFERENZE

- ELENCHI ELETTORI

Il presente verbale, redatto in un unico esemplare, viene letto e, seduta stante, è sottoscritto in ogni pagina e siglato nei punti di unione dei vari fogli dal presidente e dagli scrutatori.

Il presente verbale viene chiuso alle ore 10.00 del 07-05-2024.

Maria Laura Altieri Presidente
Sabina Romano Scrutatori
Mara Antonia Meroni Scrutatori
..... ecc.

